GK.6640.3580.2024   I.dz.rob.409/2024

Województwo: Dolnośląskie
Powiat: Oleśnicki
Jednostka ewidencyjna: Oleśnica
Obręb: Oleśnica
Data zakresu

GEODEZJA KACZKOWSKI

MAPA DO CELÓW PROJEKTOWYCH
SKALA 1:500

Sekcje mapy: 6.151.15.24.3.3; 6.151.15.24.3.1

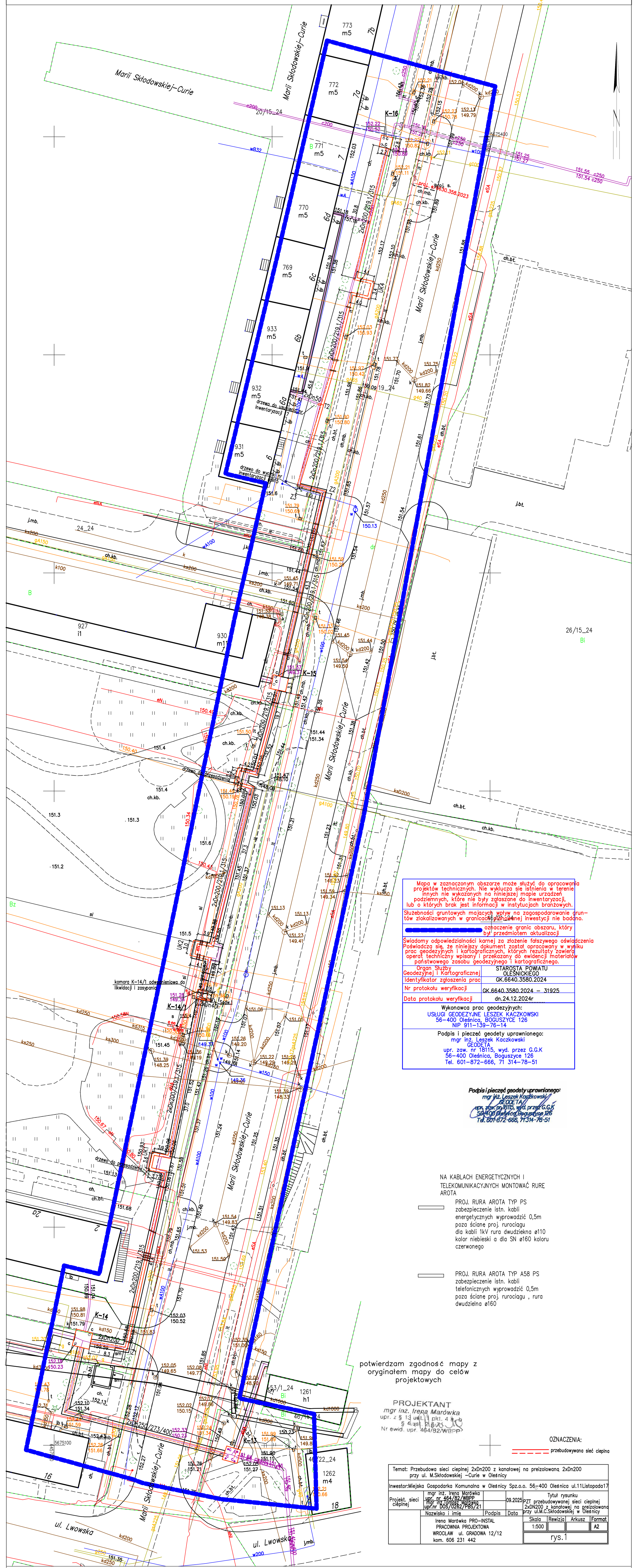

Mapa w zaznaczonym obszarze może służyć do opracowania projektów technicznych. Nie wyklucza się istnienia w terenie innych nie wykazanych na niniejszej mapie urządzeń podziemnych, które nie były zgłaszane do inwentaryzacji, lub o których brak jest informacji w instytucjach branżowych.

Służebności gruntowych mających wpływ na zagospodarowanie gruntów zlokalizowanych w granicach planowanej inwestycji nie badano.

oznaczenie granic obszaru, który był przedmiotem aktualizacji

Świadomy odpowiedzialności karnej za złożenie fałszywego oświadczenia Poświadcza się, że niniejszy dokument został opracowany w wyniku prac geodezyjnych i kartograficznych, których rezultaty zawiera operat techniczny wpisany i przekazany do ewidencji materiałów państwowego zasobu geodezyjnego i kartograficznego.

Organ Służby Geodezyjnej i Kartograficznej	STAROSTA POWIATU OLEŚNICKIEGO
Identyfikator zgłoszenia prac	GK.6640.3580.2024
Nr protokołu weryfikacji	GK.6640.3580.2024 – 31925
Data protokołu weryfikacji	dn.24.12.2024r

Wykonawca prac geodezyjnych:
USŁUGI GEODEZYJNE LESZEK KACZKOWSKI
56–400 Oleśnica, BOGUSZYCE 126
NIP 911–139–76–14

Podpis i pieczęć geodety uprawnionego:
mgr inż. Leszek Kaczkowski
GEODETA
upr. zaw. nr 18115, wyd. przez G.G.K
56–400 Oleśnica, Boguszyce 126
Tel. 601–872–666, 71 314–78–51

Podpis i pieczęć geodety uprawnionego:
mgr inż. Leszek Kaczkowski
GEODETA
upr. zaw. nr 18115, wyd. przez G.G.K
56-400 Oleśnica, Boguszyce 126
Tel. 601-872-666, 71 314-78-51

NA KABLACH ENERGETYCZNYCH I TELEKOMUNIKACYJNYCH MONTOWAĆ RURĘ AROTA

PROJ. RURA AROTA TYP PS
zabezpieczenie istn. kabli energetycznych wyprowadzić 0,5m poza ściane proj. rurociągu
dla kabli 1kV rura dwudzielna ø110 kolor niebieski a dla SN ø160 koloru czerwonego

PROJ. RURA AROTA TYP A58 PS
zabezpieczenie istn. kabli telefonicznych wyprowadzić 0,5m poza ściane proj. rurociągu , rura dwudzielna ø160

potwierdzam zgodność mapy z oryginałem mapy do celów projektowych

PROJEKTANT
mgr inż. Irena Marówka
upr. z § 13 ust. 1 pkt. 4 i 5
§ 4 ust. 2 pkt. 3
Nr ewid. upr. 464/82/WBPP

OZNACZENIA:
przebudowywana sieć cieplna

Temat: Przebudowa sieci cieplnej 2xDn200 z kanałowej na preizolowaną 2xDn200 przy ul. M.Skłodowskiej –Curie w Oleśnicy				
Inwestor: Miejska Gospodarka Komunalna w Oleśnicy Sp.z o.o. 56–400 Oleśnica ul.11Listopada17				
Projekt. sieci cieplnej	mgr inż. Irena Marówka upr. nr 464/82/WBPP mgr inż Tomasz Marówka upr.nr DOS/0262/PBS/21		09.2025	Tytuł rysunku PZT przebudowywanej sieci cieplnej 2xDn200 z kanałowej na preizolowaną przy ul.M.C.Skłodowskiej w Oleśnicy
	Nazwisko i imię	Podpis	Data	
	Irena Marówka PRO–INSTAL PRACOWNIA PROJEKTOWA WROCŁAW ul. GRADOWA 12/12 kom. 606 231 442			Skala 1:500 / Rewizja / Arkusz / Format A2 — rys.1

.... dn. 18.12.2024